I.C. Bruno Munari (https://www.icmunari.edu.it)

Iscriviti al Feed - Comunicazioni Genitori

Comunicazioni

Circolari e news indirizzate ai genitori

Anno scolastico: 2021-2022

Procedura per la richiesta di dieta speciale per motivi di salute e/o etico religiosi
Pubblicata il: 10/09/2021
Leggi tutto ...
Sciopero Nazionale intera giornata 13 Settembre 2021 indetto da Anief e Sisa
Pubblicata il: 09/09/2021
Leggi tutto ...
Assemblee con i genitori
Pubblicata il: 03/09/2021

Si informano le famiglie che giovedì 9 settembre si terranno le assemblee di classe con i docenti in modalità sincrona sulla piattaforma TEAMS. Si auspica la partecipazione numerosa delle famiglie.

Di seguito il calendario gli appuntamenti:

SCUOLA DELL'INFANZIA:	dalle ore 14,00 alle ore 16,00	tutte le sezioni
SCUOLA PRIMARIA:	dalle ore 15,30 alle ore 17,00	tutte le classi
SCUOLA SEC. di I° GRADO	dalle ore 17,00 alle ore 19,00	solo le classi prime

Leggi tutto ...
Avvio a.s.2021-2022: organizzazione orari e accessi
Pubblicata il: 03/09/2021

Gentili genitori,

vi comunichiamo che la scuola ha predisposto gli spazi per accogliere i bambini ed i ragazzi il

13 settembre. Nel corso delle assemblee, già programmate per il 9 settembre, i docenti vi daranno indicazioni precise per la ripresa delle attività didattiche nelle classi.

Di seguito le indicazioni per l’organizzazione degli accessi (ingressi/uscite) e degli orari di funzionamento delle classi per l'a.s. 2021-2022:

Scuola dell'infanzia

Leggi tutto ...
Piano scuola estate: iscrizione ai laboratori per i bambini e i ragazzi
Pubblicata il: 30/08/2021

Dal 6 settembre si terranno i laboratori del piano estate, già annunciati. E' possibile iscriversi, tramite modulo google, fino alle ore 12,00 del 2 settembre. I laboratori sono a numero chiuso pertanto verranno accolti gli iscritti nel numero indicato a cui verrà inviata una mail di conferma dell'iscrizione. Si raccomanda di compilare un modulo per ogni bambino/ragazzo.

Leggi tutto ...

Anno scolastico: 2020-2021

Vaccinazioni per gli studenti e per il personale scolastico.
Pubblicata il: 25/08/2021

Alle famiglie

A tutto il personale scolastico

Si riporta, in allegato, la nota congiunta pervenuta dall'USR Lazio e dalla Regione Lazio riguardante la possibilità di vaccinarsi contro il Covid-19.

Leggi tutto ...
CHIUSURA UFFICI DI SEGRETERIA E DI DIREZIONE
Pubblicata il: 04/08/2021

Gli uffici di segreteria e di direzione rimarranno chiusi dal giorno 16 al giorno 20 agosto 2021, come deliberato dal Consiglio d'Istituto, con delibera n. 79 del 22 ottobre 2020.

Leggi tutto ...
Piano scuola estate: laboratori per i bambini e i ragazzi prima del 13 settembre
Pubblicata il: 07/07/2021

Informiamo le famiglie, che i bambini e ragazzi, potranno partecipare ai laboratori organizzati dalla scuola nei giorni di settembre precedenti all'inizio del nuovo anno scolastico.

Le attività sono state organizzate per potenziare e recuperare il piacere di stare insieme e condividere attività ludiche e formative, nonchè per accogliere i bambini delle classi prime, per sostenere i bambini ed i ragazzi più fragili.

Leggi tutto ...

SCUOLA SECONDARIA DI PRIMO GRADO - Consegna Certificato uso iscrizione e Competenze
Pubblicata il: 17/06/2021

Alle famiglie

Al personale scolastico

SCUOLA SECONDARIA DI PRIMO GRADO

Consegna del Certificato di licenza della Scuola Secondaria di primo grado e del Certificato delle Competenze.

Si avvisano le famiglie interessate che, da oggi 17 giugno 2021 dalle ore 10:00 alle ore 14:00 e, a seguire dal lunedì al venerdi sempre dalle ore 10:00 alle ore 14:00, saranno disponibili nei locali d'ingresso della sede dell'Isituto, sita in via C. Perazzi 46, i certificati sopra citati.

La segreteria didattica.

Leggi tutto ...
ALUNNI AMMESSI PROGETTO PIANO SCUOLA ESTATE 2021 - CENTRO ESTIVO
Pubblicata il: 16/06/2021
Leggi tutto ...
DOCUMENTAZIONE FINALE TERZO ANNO DELLA SCUOLA SECONDARIA DI PRIMO GRADO
Pubblicata il: 14/06/2021

DOCUMENTAZIONE FINALE TERZO ANNO DELLA SCUOLA SECONDARIA DI PRIMO GRADO

Leggi tutto ...
Fornitura in comodato d’uso di Libri e Kit per le studentesse e gli studenti della scuola secondaria di 1° grado - a.s. 2021-2022
Pubblicata il: 08/06/2021

Si comunica che questa istituzione ha partecipato all’avviso PON FSE prot. n. 19146 del 06/07/2020 finalizzato a garantire a tutti gli alunni pari opportunità e diritto allo studio e a consentire alle istituzioni scolastiche di acquistare supporti, libri e kit didattici da concedere in comodato d’uso a studentesse e studenti della scuola secondaria di primo grado in difficoltà, che non godono di analoghe forme di sostegno e le cui famiglie possano documentare situazioni di disagio economico anche a causa degli effetti connessi alla diffusione del COVID-19.

Leggi tutto ...
Termine Lezioni, pubblicazione ammissioni, assemblee e colloqui conclusi
Pubblicata il: 07/06/2021

Si informano le famiglie e gli alunni che le lezioni terminano:

? 8 GIUGNO: le classi di scuola primaria seguiranno il consueto orario

? 8 GIUGNO: le classi di scuola secondaria di I grado seguiranno l'orario ridotto: classi 1 e 2 uscita ore 11,00 classi 3 ore 12,00

- 25 GIUGNO le sezioni di scuola dell'infanzia seguiranno il consueto orario.

GLI ESITI sono pubblicati sul sul registro elettronico:

Scuola secondaria di I GRADO

Leggi tutto ...
Esami di Stato 2020-2021
Pubblicata il: 07/06/2021

Informiamo i ragazzi e le famiglie che gli esami di stato di 3 classe di scuola secondaria di I grado - a.s. 2021-2021 - si terranno nelle giornate di mercoledì 9, giovedì 10, venerdì 11 e sabato 12 giugno 2021. Gli esami hanno inizio alle 8 e si concludono nel pomeriggio di ciascuna giornata ad eccezione di sabato 12 giugno. Ciascun candidato ha c.a. 30 minuti a disposizione per il colloquio.

Leggi tutto ...
Progetto Piano Scuola Estate 2021
Pubblicata il: 04/06/2021
Leggi tutto ...
Premiazione Concorso Poeti per il Futuro XXIII edizione " "DiVERSI mestieri da immaginare per il futuro"
Pubblicata il: 26/05/2021

Con grande piacere quest'anno riprendiamo la tradizione che da più di 20 anni ci vede premiare i bambini ed i ragazzi che partecipano al concorso POETI PER IL FUTURO.

Venerdì 28 maggio, alle ore 10,00 inizia la premiazione dei poeti vincitori dell'edizione del concorso dell'a.s. 2019-2020 e alle 11,30 inizia la premiazione dei poeti cincitori dell'edizione del concorso dell'a.s. 2020-2021.

Leggi tutto ...
Esami conclusivi del 1° ciclo d'Istruzione a.s. 2021-2022
N. protocollo: 121 - Data di emissione: 24/05/2021
Pubblicata il: 24/05/2021

classi 3 esami

Leggi tutto ...
Aspettando il Viganò
Pubblicata il: 24/05/2021

Dal 3 all'8 giugno l'I.C. Bruno Munari presenta "Aspettando il Viganò". I bambini ed i ragazzi, con i loro docenti vi salutano sulla piattaforma team.

Si ricorda che è vietata qualsiasi forma di diffusione delle immagini in particolare su social e chat. L'inosservanza di tale divieto comporterà le conseguenti responsabilità personali,

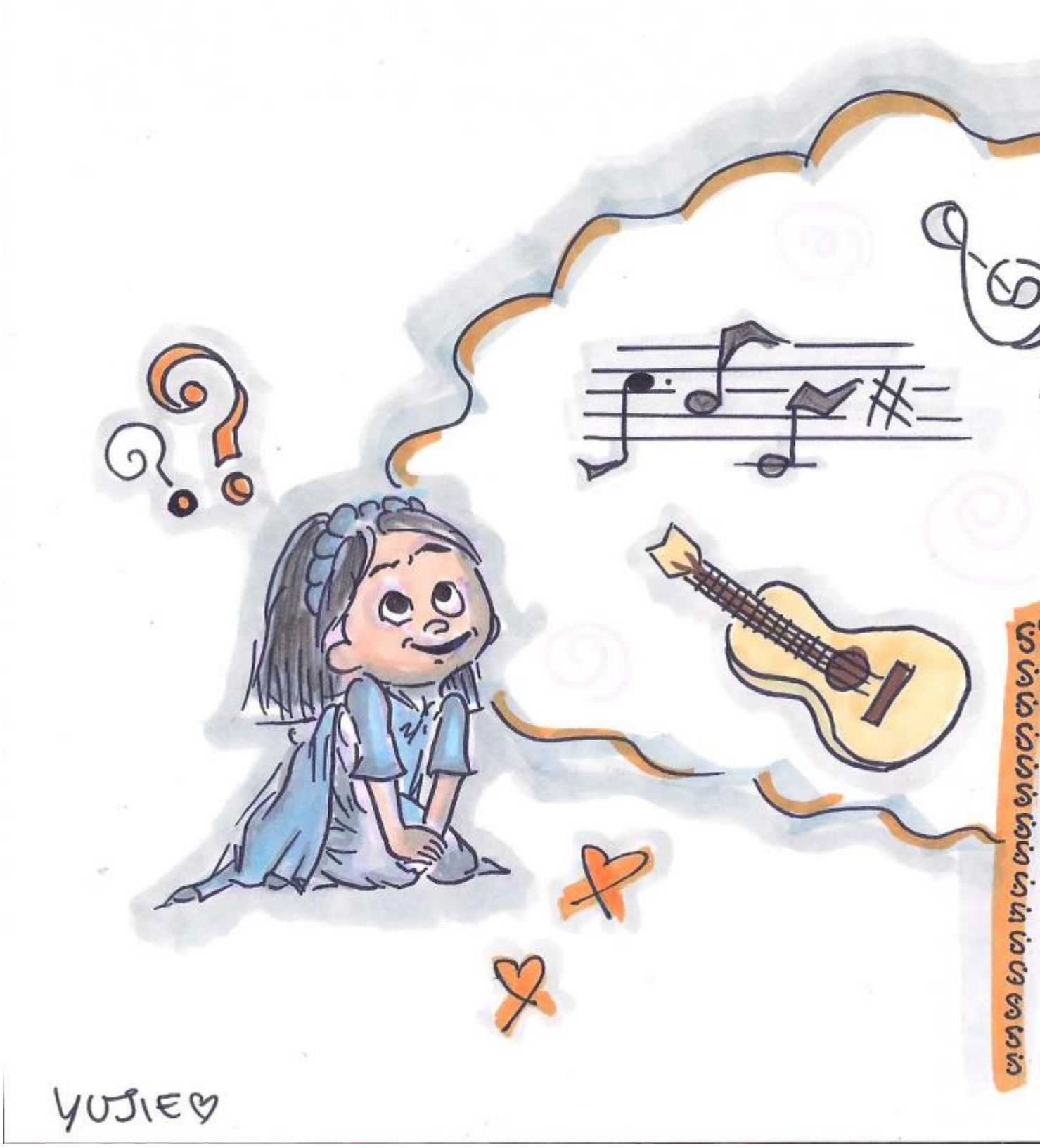

Leggi tutto ...
XV edizione Mostra e iniziative sulla lettura e letteratura per l'infanzia dal titolo ""BENI COMUNI, SOSTENIBILITÀ, IRRIVERENZA"
Pubblicata il: 07/05/2021

Per il secondo anno non è stato possibile allestire nelle Scuole della Rete la Mostra degli illustratori e organizzare i laboratori in cui i bambini e i ragazzi avrebbero potuto confrontarsi con illustratori ed autori. Ciò nonostante non abbiamo rinunciato a festeggiare la lettura proponendo, la XV edizione della manifestazione Mostra e iniziative sulla lettura e letteratura per l'infanzia dal titolo ""BENI COMUNI, SOSTENIBILITÀ, IRRIVERENZA" di cui allego il programma.

Leggi tutto ...
Sciopero 6 maggio
Pubblicata il: 04/05/2021
Leggi tutto ...

URL (30/04/2025 - 14:16):https://www.icmunari.edu.it/genitori?page=10