I.C. Bruno Munari (https://www.icmunari.edu.it)

- **Accesso utente**
- **Cedolini degli stipendi (Area riservata NoiPA)**

Comunicazioni

Circolari e news indirizzate al Personale ATA

Anno scolastico: 2020-2021

Graduatorie provinciali ad esaurimento del Personale ATA – D.M. 75/2001
Pubblicata il: 23/06/2021

Graduatorie provinciali ad esaurimento del Personale ATA – D.M. 75/2001

Presentazione istanza allegato A per la scelta delle sedi - a.s. 2021/22. Rif.to nota prot. DGCASIS 1797 del 10/06/2021.

Leggi tutto ...
Utilizzazioni e Assegnazioni Provvisorie personale docente, educativo ed A.T.A. – ai sensi del CCNI sottoscritto in data 8 luglio 2020 - a.s. 2021/22.
Pubblicata il: 23/06/2021

Al personale docente

Al personale ATA

Si invita il personale interessato a prendere visione della nota relativa alle "Utilizzazioni e Assegnazioni Provvisorie personale docente, educativo ed A.T.A. – ai sensi del CCNI sottoscritto in data 8 luglio 2020 - a.s. 2021/22" al link:

https://www.atpromaistruzione.it/atp/?p=29077

Leggi tutto ...
SCUOLA SECONDARIA DI PRIMO GRADO - Consegna Certificato uso iscrizione e Competenze
Pubblicata il: 17/06/2021

Alle famiglie

Al personale scolastico

SCUOLA SECONDARIA DI PRIMO GRADO

Consegna del Certificato di licenza della Scuola Secondaria di primo grado e del Certificato delle Competenze.

Si avvisano le famiglie interessate che, da oggi 17 giugno 2021 dalle ore 10:00 alle ore 14:00 e, a seguire dal lunedì al venerdi sempre dalle ore 10:00 alle ore 14:00, saranno disponibili nei locali d'ingresso della sede dell'Isituto, sita in via C. Perazzi 46, i certificati sopra citati.

La segreteria didattica.

Leggi tutto ...
DOCUMENTAZIONE FINALE TERZO ANNO DELLA SCUOLA SECONDARIA DI PRIMO GRADO
Pubblicata il: 14/06/2021

DOCUMENTAZIONE FINALE TERZO ANNO DELLA SCUOLA SECONDARIA DI PRIMO GRADO

Leggi tutto ...
Esami conclusivi del 1° ciclo d'Istruzione a.s. 2021-2022
N. protocollo: 121 - Data di emissione: 24/05/2021
Pubblicata il: 24/05/2021

classi 3 esami

Leggi tutto ...
Aspettando il Viganò
Pubblicata il: 24/05/2021

Dal 3 all'8 giugno l'I.C. Bruno Munari presenta "Aspettando il Viganò". I bambini ed i ragazzi, con i loro docenti vi salutano sulla piattaforma team.

Si ricorda che è vietata qualsiasi forma di diffusione delle immagini in particolare su social e chat. L'inosservanza di tale divieto comporterà le conseguenti responsabilità personali,

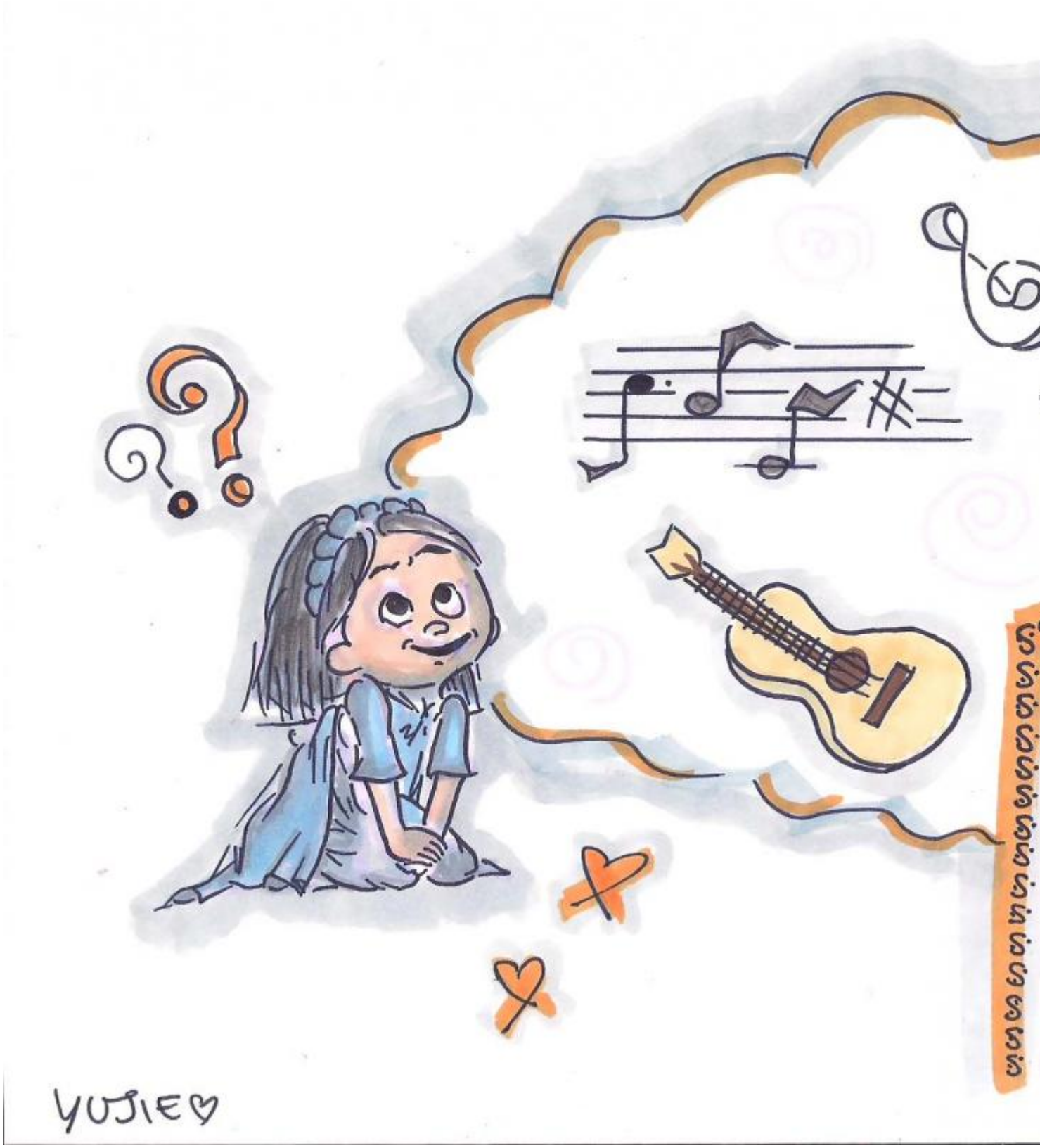

Leggi tutto ...
XV edizione Mostra e iniziative sulla lettura e letteratura per l'infanzia dal titolo ""BENI COMUNI, SOSTENIBILITÀ, IRRIVERENZA"
Pubblicata il: 07/05/2021

Per il secondo anno non è stato possibile allestire nelle Scuole della Rete la Mostra degli illustratori e organizzare i laboratori in cui i bambini e i ragazzi avrebbero potuto confrontarsi

con illustratori ed autori. Ciò nonostante non abbiamo rinunciato a festeggiare la lettura proponendo, la XV edizione della manifestazione Mostra e iniziative sulla lettura e letteratura per l'infanzia dal titolo ""BENI COMUNI, SOSTENIBILITÀ, IRRIVERENZA" di cui allego il programma.

Leggi tutto ...
ASSEMBLEA SINDACALE ANIEF 14-5-2021
Data di emissione: 06/05/2021
Pubblicata il: 06/05/2021
Leggi tutto ...
Indizione dei concorsi per titoli per l'accesso ai ruoli provinciali, relativi ai profili professionali dell'area A e B del personale ATA. Indizione dei concorsi nell'anno scolastico 2020-21 - Graduatorie a. s. 2021-2022.
Pubblicata il: 12/04/2021

Indizione dei concorsi per titoli per l'accesso ai ruoli provinciali, relativi ai profili professionali dell'area A e B del personale ATA. Indizione dei concorsi nell'anno scolastico 2020-21 - Graduatorie a. s. 2021-2022.

Leggi tutto ...
Iscrizione trasporto scolastico 2021/2022 Municipio III
Pubblicata il: 09/04/2021

ISCRIZIONE TRASPORTO SCOLASTICO 2021/2022 MUNICIPIO III

A tutte le famiglie interessate.

Come comunicato dal Municipio III con nota CD. n. 38732 del 2 aprile 2021, sono state attivate le procedure per l'iscrizione al Trasporto scolastico per gli alunni frequentanti le scuole comunali e statali.

Le procedure di iscrizione avverranno in modalità on-line dal 6 aprile al 17 maggio 2021, come specificato nella comunicazione, attraverso il portale di Roma Capitale.

Allegata alla presente, si riporta la comunicazione ricevuta.

Il Dirigente Scolastico

Leggi tutto ...
DISSERVIZI SISTEMI INFORMATICI AXIOS - REGISTRO ELETTRONICO
Pubblicata il: 07/04/2021

Disservizi ai sistemi informatici Axios - Registro elettronico famiglie e docenti.

Si avvisa l'utenza che, a causa di un attacco ransomware portato all'infrastruttura Axios, il servizi legati all'utilizzo del reigistro elettronico famiglie e docenti, non sono disponibili.

L'azienda sta lavorando per ripristinare i sistemi e, come comunicato direttamente sul loro sito, l'infrastruttura sarà nuovamente disponibile una volta terminati i test di funzionamento e le relative verifiche di sicurezza.

Leggi tutto ...
Trasmissione nota della Regione Lazio “Campagna di test antigenici per alunni e operatori delle scuole e servizi educativi del Lazio”
Pubblicata il: 31/03/2021

Trasmissione nota della Regione Lazio “Campagna di test antigenici per alunni e operatori delle scuole e servizi educativi del Lazio”, acquisita con prot. n. 9632 del 25.03.2021.

Leggi tutto ...
Ripresa delle attività didattiche in presenza dal 30-3-2021
N. protocollo: 93 - Data di emissione: 29/03/2021
Pubblicata il: 29/03/2021

30-3-2021 ripresa attività didattiche in presenza

Leggi tutto ...
Ripresa delle attività didattiche in presenza dal 30-3-2021
N. protocollo: 93 - Data di emissione: 29/03/2021
Pubblicata il: 29/03/2021

30-3-2021 ripresa attività didattiche in presenza

Leggi tutto ...
18 marzo avvio didattica in presenza ai sensi dell’articolo 43 del DPCM 2 marzo 2021
Pubblicata il: 17/03/2021

Si informa la comunità scolastica che da domani 18 marzo sarà attivata la didattica in presenza, come prevesito dal DPCM del 2 marzo e solo gli alunni che sono stati contattati dai docenti e/o dalla Direzione saranno accolti nei Plessi secondo gli orari già comunicati.

Leggi tutto ...
Sospensione della didattica in presenza.
N. protocollo: 84 - Data di emissione: 13/03/2021
Pubblicata il: 13/03/2021

sospensione della didattica in presenza.

Leggi tutto ...
R.P.D. (DOCENTI) E C.I.A. (PERSONALE ATA) ANCHE AI SUPPLENTI BREVI E SALTUARI LA CISL SCUOLA DI ROMA AVVIA I RICORSI GRATUITI PER I PRECARI
Pubblicata il: 12/03/2021

Si pubblica quanto allegato al presente avviso.

Leggi tutto ...
REVOCA SCIOPERO 08/03/2021 PER IL COMPARTO SCUOLA
Pubblicata il: 04/03/2021
Leggi tutto ...
Lettera del Ministro dell'Istruzione Prof. Patrizio Bianchi
N. protocollo: 75 - Data di emissione: 24/02/2021
Pubblicata il: 24/02/2021

Breve riassunto (IMPORTANTE per l'anteprima)

Leggi tutto ...
Attivazione del servizio MIUR Pago In Rete per i pagamenti telematici delle famiglie verso l'Istituto Scolastico
Pubblicata il: 29/01/2021

Alle famiglie degli alunni

A tutto il personale

Leggi tutto ...

URL (17/05/2024 - 06:45):https://www.icmunari.edu.it/personale_ata?page=10